

Monthermé
Reims
Châtillon sur Marne
Verzenay
Oiry
Troyes
Suippes
Romilly-sur-Seine
Bouzy
Thiéblemont
Charleville-Mézières
Cyé-sur-Seine
Châlons-en-Champagne
Dommary
Neuville-sur-Seine

Architectures en Champagne Ardenne

Edito

Revue 50... numéro spécial

L'occasion de remercier l'ensemble des consœurs et confrères qui ont œuvré pour notre revue, depuis son premier numéro en 1988, à sa rédaction, à son évolution, à son enrichissement afin d'informer de nos activités institutionnelles et professionnelles et de diffuser largement l'architecture en Champagne-Ardenne.

Le palmarès Archicontemporaine 2014 Champagne-Ardenne montre la vitalité régionale de notre profession malgré les difficultés conjoncturelles qu'elle subit actuellement mais aussi depuis des années.

Dans cette situation économique de plus en plus difficile, les projets sélectionnés, chacun à leur manière, défendent une architecture responsable qui ne nie pas les contraintes mais qui, au contraire, les retourne en avantage pour le projet et son environnement.

Ce palmarès montre une fois de plus que les architectes ont un rôle essentiel pour assurer la qualité humaine et esthétique de notre cadre de vie, malgré la persistance actuelle d'une

méconnaissance, voire d'une incompréhension de notre profession.

La fabrication de la ville et du territoire, aujourd'hui et demain, s'accompagne inévitablement de son cortège d'interrogations auxquelles les projets sélectionnés ont su formuler des réponses diverses et variées suivant l'échelle de leur programme.

Il est encore plus que jamais nécessaire de diffuser largement la culture architecturale pour ne pas la circonscrire aux seuls professionnels et je suis persuadé que la circulation de l'exposition de ce palmarès dans chaque département y contribuera.

Comme vous pourrez en juger à la lecture de notre revue,

La qualité architecturale n'est-elle pas le dernier rempart face à la crise?

Alain Motto,
Président du Conseil Régional de l'Ordre
des Architectes de Champagne-Ardenne



Préambule

Classées, catégorisées, casées, étiquetées, emballées, enrubannées, primées, voilà les architectures champagnoises champagnisées. Avec Agnès Hausermann, Caroline Leloup et Philippe Madec, nous avons donc cherché ce vendredi 27 juin 2014 à féliciter des attitudes heureuses d'architecture, et tout comme la vérité a de multiples visages, l'Architecture est « architectures ». Grande, petite, privée, publique, urbaine, rurale, homéopathique, chirurgicale, neuve ou réhabilitée... Révéler plusieurs attitudes au lieu d'en médailler une nous parut plus juste.

Parce que le projet d'architecture, ce n'est pas seulement répondre à des questions, mais surtout poser des questions, voilà des réponses mises en exergue de manière riche et variée. En ces temps où il devient de plus en plus difficile de préserver la pertinence du sens dans l'acte de bâtir, quoi de plus noble que de remercier plusieurs attitudes au lieu de faire le choix de « l'unilatéralisme ». Parce que l'architecture est multiple tout autant qu'elle est complexe et qu'elle doit porter en elle la synthèse évolutive de ses fonctions primaires en perpétuel mouvement.

Poétiser le cheminement, le parcours, offrir des jardins intérieurs aux âmes perdues de l'alzheimer, révéler le paysage, fabriquer un lieu, disparaître dans la pente, se fondre dans la topographie, conjurer le malaise urbain lié à l'architecture fermée sur l'intérieur, coloniser une proue d'ilot en recréant du lien social, favoriser le sens social, générer des lieux de rencontres, fabriquer de l'évidence, de la simplicité, souligner affectueusement un archétype, suturer l'existant au créé pour

affirmer l'identité de deux entités sans les dissoudre l'une dans l'autre, faire du vide de la lumière, encapsuler la lumière, donner de la beauté à la précision, préciser la beauté, intemporaliser, miessianiser le vide, d'anciens usages faire de nouvelles pratiques, poétiser l'horizontale, faire cohabiter des programmes pour enrichir les usages, s'enrouler autour de l'existant, réveiller une cité, un quartier délaissé, travailler l'ombre, habiter le paysage, habiter l'horizon, fabriquer du rêve en ville, révéler le grand paysage...

Tout autant d'attitudes nobles dans leur simplicité et dans leur évidence, et alliées à un savoir-faire constructif et programmatique (cela va sans dire), que nous retrouvons dans la vingtaine de projets de ce palmarès « cru 2014 », parce que l'architecture, « la vraie », nous permet d'opérer une fuite du clonage.

Alors MERCI à ceux qui défendent encore nos usages, nos liens, nos pratiques, nos envies de vivre ensemble, le vivre ensemble, la poésie du sens et non de la forme, le bien bâti, le bien pensé, le bon sens, et qui tissent par leurs projets pensés avec justesse et mesure des liens productifs riches entre la matière urbaine, humaine et l'espace architectural.

Anne-Sophie Kehr,

Architecte,
Maître assistant en théorie et pratique de la conception architecturale et urbaine à l'ENSA de Strasbourg,
Vice-présidente CROA Alsace,
Membre du jury du Palmarès Architectures en Champagne Ardenne 2014

Le Palmarès 2014 “Architectures en Champagne-Ardenne”

Sous l'impulsion de la Maison de l'Architecture de Champagne-Ardenne, 120 réalisations récentes dans notre région et dont la conception a été élaborée par des architectes inscrits au tableau du Conseil Régional de l'Ordre des Architectes de Champagne Ardenne ont été présentées pour ce premier palmarès le vendredi 27 juin 2014. Ces projets sont tous accessibles dans leur intégralité sur le site archicontemporaine.org et ils sont répartis selon les catégories suivantes:

Habitat individuel : 21 réalisations

Habitat collectif : 19 réalisations

Culture, enseignement et sport : 41 réalisations

Lieux de travail et activités : 25 réalisations

Santé et social : 9 réalisations

Aménagements extérieurs : 5 réalisations

Les projets primés sont présentés ici en doubles-pages sur fond sombre.

Les membres qui ont composé le jury sont:

Agnès Hausermann, architecte et membre de l'équipe lauréate des Albums des Jeunes Architectes et Paysagistes 2014. Présidente du Jury du Palmarès 2014 architectures en Champagne Ardenne

Anne-Sophie Kehr, architecte et vice Présidente du Conseil Régional de l'Ordre des Architectes Alsace

Caroline Leloup, architecte et membre de la Maison de l'Architecture de Lorraine

Philippe Madec, architecte et Architecte conseil de l'Etat depuis 1995 / Professeur en architecture depuis 1996 / Membre titulaire de l'Académie d'Architecture depuis 2007 / Chevalier de la Légion d'honneur au titre de l'écologie depuis 2008 / Président du Bureau du Corps des Architectes Conseil de l'Etat en 2012 / Membre Titulaire du Chapitre Europe du «Club de Rome» depuis 2010 / Ecrivain



Maison zinc Charleville-Mézières

ARCHITECTE : Eric Lenoir
MAÎTRE D'OUVRAGE : privé

LIEU : Cours Briand, Charleville-Mézières, 08000

DATE DE RECEPTION : 2006

SURFACE UTILE : 220 m²

COUT DES TRAVAUX : 265 000 € HT





Maison urbaine *Charleville-Mézières*

ARCHITECTES : Zoom architecture
MAÎTRE D'OUVRAGE : privé

LIEU : 37, rue des Forges Saint Charles,
Charleville-Mézières, 08000

DATE DE RECEPTION : 2014

SURFACE UTILE : 234 m²

COUT DES TRAVAUX : 300 000 € HT





19 logements *Charleville-Mézières*

ARCHITECTES : Zoom architecture
MAÎTRE D'OUVRAGE : Habitat 08

LIEU : Rue Caquot, Charleville-Mézières, 08000
DATE DE RECEPTION : 2013
SURFACE UTILE : 1 607 m²
COUT DES TRAVAUX : 2 000 000 € HT



ARCHITECTE : Atelier Matières d'Architecture
MAÎTRE D'OUVRAGE : Communes de Hautes Rivières
LIEU : Rue du Château d'eau, Hautes-Rivières, 08000
DATE DE RECEPTION : 2006
SURFACE UTILE : 800 m²
COUT DES TRAVAUX : 1 180 000 € HT

Salle polyvalente *Hautes-rivières*

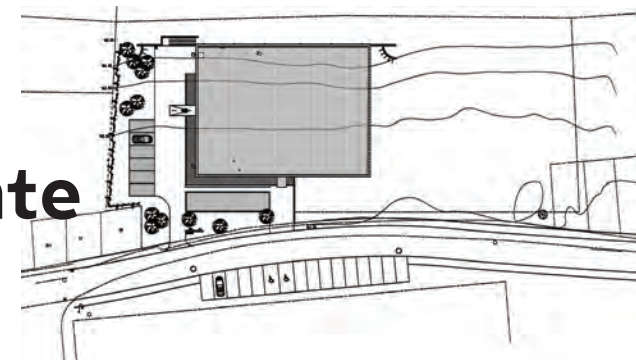

Ehpad des Hauts-buttés *Monthermé*



ARCHITECTES : Atelier Matières d'Architecture
MAÎTRE D'OUVRAGE : AGESPANA

LIEU : Les Hauts-Buttés, Monthermé, 08000
DATE DE RECEPTION : 2012
SURFACE UTILE : 4 739 m²
COUT DES TRAVAUX : 8 800 000 € HT



Maison RO2C

Dommery

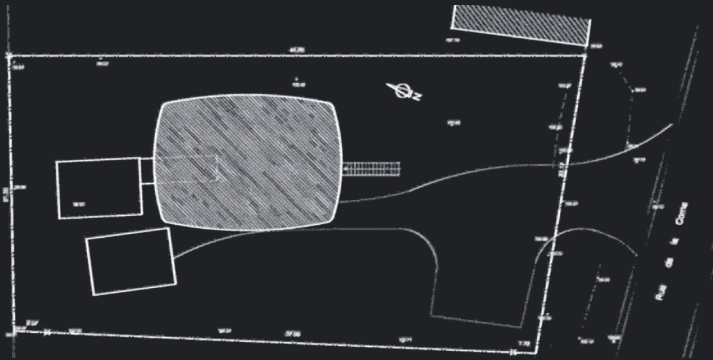

ARCHITECTE : Eric Lenoir
MAÎTRE D'OUVRAGE : privé

LIEU : Rue de la Corne Dommery, 08460
DATE DE RECEPTION : 2011
SURFACE UTILE : 110 m²
COUT DES TRAVAUX : 340 000 € HT



Lycée Sévigné *Charleville-Mézières*



ARCHITECTES : Thienot/Ballan (mandataires),
Atelier Matières d'Architecture
MAÎTRE D'OUVRAGE : Conseil Régional
de Champagne-Ardenne

LIEU : Rue Sévigné, Charleville-Mézières, 08000
DATE DE RECEPTION : 2008
SURFACE UTILE : 6 750 m²
COÛT DES TRAVAUX : 6 500 000 € HT

Groupe scolaire *Fontvannes*



ARCHITECTES : Atelier d'Architecture Frank Plays
MAÎTRE D'OUVRAGE : Syndicat intercommunal

LIEU : Rue Pierre Brossolette, Fontvannes, 10190
DATE DE RECEPTION : 2013
SURFACE UTILE : 1 775 m²
COÛT DES TRAVAUX : 2 547 800 € HT



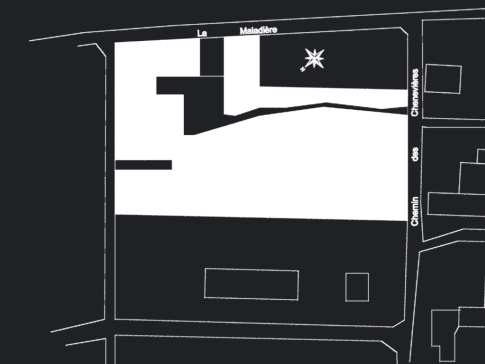

ARCHITECTES : Colomès et Nomdedeu
MAÎTRE D'OUVRAGE : Commune
de Neuville sur Seine

LIEU : Chemin de la Maladière,
Neuville sur Seine, 10250
DATE DE RECEPTION : 2014
SURFACE UTILE : 400 m²
COUT DES TRAVAUX : 720 000 € HT

Salle polyvalente *Neuville sur Seine*



Boulangerie *Neuville-sur-Seine*

ARCHITECTES : Hérard & da Costa architectes
MAÎTRE D'OUVRAGE : privé

LIEU : Neuville-sur-Seine, 10250
DATE DE RECEPTION : 2013
SURFACE UTILE : 240 m²
COUT DES TRAVAUX : 230 000 € HT

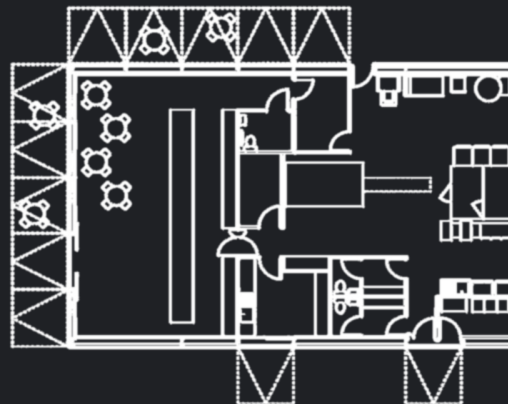

Réhabilitation d'une maison *Bergères*

ARCHITECTE : Emmanuel Camus
MAÎTRE D'OUVRAGE : privé

LIEU : Rue de l'ancien moulin,
Lieu-dit Boubelot, Bergères, 10200
DATE DE RECEPTION : 2013
SURFACE UTILE : 436 m²



Centre d'animations sociales *La Chapelle Saint-Luc*

ARCHITECTES : Fèvre et Gaucher architectes
MAÎTRE D'OUVRAGE : Mairie de la Chapelle Saint-Luc

LIEU : Rue Marcel de France, Chapelle-Saint-Luc, 10600
DATE DE RECEPTION : 2013
SURFACE UTILE : 441 m²
COUT DES TRAVAUX : 824 670 € HT



École du 14 juillet *Troyes*

ARCHITECTES : Hervé Elleni et Bernard Figiel
MAÎTRE D'OUVRAGE : Ville de Troyes

LIEU : Rue Charles Gros, Troyes, 10000
DATE DE RECEPTION : 2011
SURFACE UTILE : 1 465 m²
COUT DES TRAVAUX : 1 945 000 € HT





Chambre de commerce et d'industrie *Troyes*

ARCHITECTES : Hervé Elleni et Bernard Figiel
MAÎTRE D'OUVRAGE : Chambre de Commerce et
d'Industrie de Troyes et de l'Aube

LIEU : Boulevard Charles Baltet, Troyes, 10000
DATE DE RECEPTION : 2011
SURFACE UTILE : 8 200 m²
COÛT DES TRAVAUX : 7 028 200 € HT



Maison Nino

Gyé-sur-Seine

ARCHITECTES : Hérard & da Costa architectes
MAÎTRE D'OUVRAGE : privé

LIEU : 14 rue de la Vereille, Gyé-sur-Seine, 10250
DATE DE RECEPTION : 2011
SURFACE UTILE : 385 m²

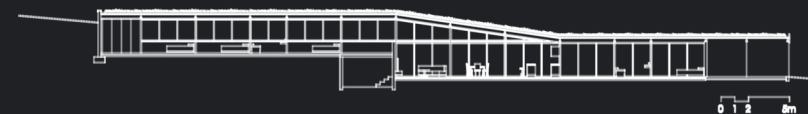
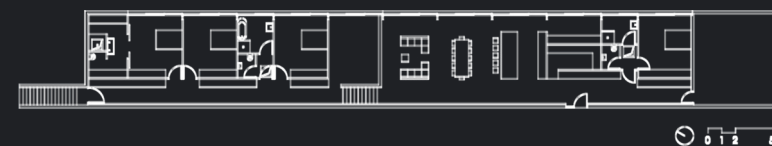



Kiosque du parc des Moulins *Troyes*

ARCHITECTES : Atelier d'Architecture Frank Plays
MAÎTRE D'OUVRAGE : privé

LIEU : rue des Ponts, Troyes, 10000
DATE DE RECEPTION : 2013
SURFACE UTILE : 40 m²



Extension d'une maison *Romilly-sur-Seine*

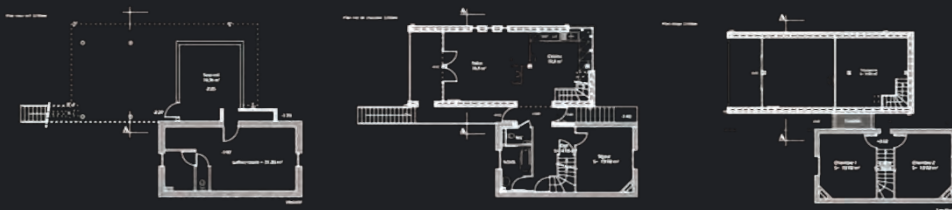

ARCHITECTE : Emmanuel Camus
MAÎTRE D'OUVRAGE : privé

LIEU : 96 rue chaussée de Sellières,
Romilly-sur-Seine, 10100
DATE DE RECEPTION : 2012
SURFACE UTILE : 80 m²



Maison de santé *La Chapelle Saint-Luc*

ARCHITECTES : Olivier Préaux et Murielle Dethou
MAÎTRE D'OUVRAGE : Association

LIEU : 11D, Avenue Jean Moulin, Chapelle-Saint-Luc, 10600
DATE DE RECEPTION : 2014
SURFACE UTILE : 852 m²
COUT DES TRAVAUX : 1 200 000 € HT

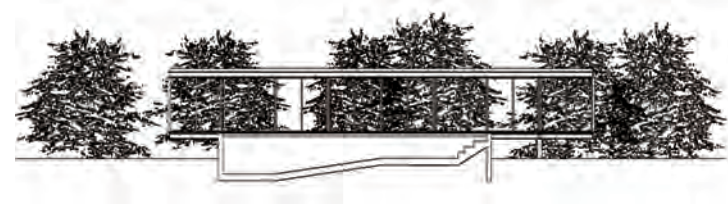

Piscine sur pilotis *Avirey-Lingey*

ARCHITECTES : Hérard & da Costa architectes
MAÎTRE D'OUVRAGE : privé

LIEU : 7 rue du Château, Avirey-Lingey, 10340
DATE DE RECEPTION : 2010
SURFACE UTILE : 185 m²
COUT DES TRAVAUX : 180 000 € HT



Extension du collège

Lusigny

ARCHITECTE : Marcello Ricchiero
MAÎTRE D'OUVRAGE : Conseil Général de l'Aube

LIEU : 29 Rue Charles Delaunay, Lusigny-sur-Barse, 10270
DATE DE RECEPTION : 2010
SURFACE UTILE : 1 480 m²
COÛT DES TRAVAUX : 1 580 000 € HT

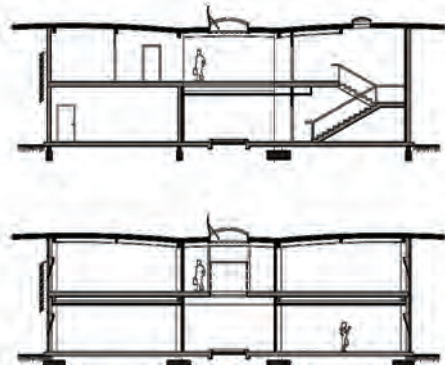

ARCHITECTES : BLP architecture urbanisme paysage
MAÎTRE D'OUVRAGE : La Renaissance Immobilière Châlonnaise

LIEU : 1 rue Jean-Sébastien Bach,
Châlons-en-Champagne, 51000
DATE DE RECEPTION : 2014
SURFACE UTILE : 3 545 m²
COÛT DES TRAVAUX : 4 800 000 € HT

Ehpad Monseigneur Bardonne Châlons-en-Champagne

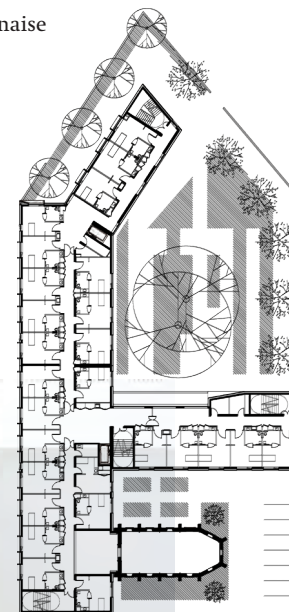



Création de 6 logements dans un ancien atelier *Châlons-en-Champagne*

ARCHITECTE : Patrick Planchon
MAÎTRE D'OUVRAGE : SCI L4P

LIEU : 84 bis rue des martyrs de la Résistance,
Châlons-en-Champagne, 51000

DATE DE RECEPTION : 2013

SURFACE UTILE : 400 m²

COUT DES TRAVAUX : 559 659 € HT



Maison de santé du Châtillonnais

Châtillon-sur-Marne

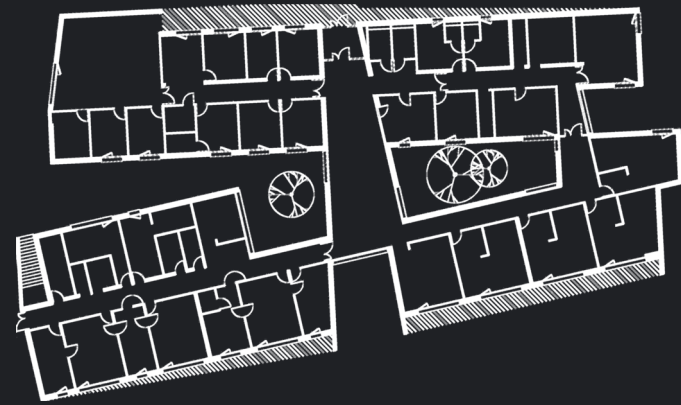

ARCHITECTES : BLP architecture urbanisme paysage
MAÎTRE D'OUVRAGE : Communauté de communes du Châtillonnais
LIEU : Rue Fontaine Corbillon, Châtillon sur Marne, 51700
DATE DE RECEPTION : 2014
SURFACE UTILE : 930 m²
COUT DES TRAVAUX : 1 300 000 € HT

Centre de vignification *Oiry*

ARCHITECTE : Giovanni Pace
MAÎTRE D'OUVRAGE : MHCS

LIEU : ZI de Oiry, 51530
DATE DE RECEPTION : 2014
SURFACE UTILE : 8 400 m²
COUT DES TRAVAUX : 26 000 000 € HT

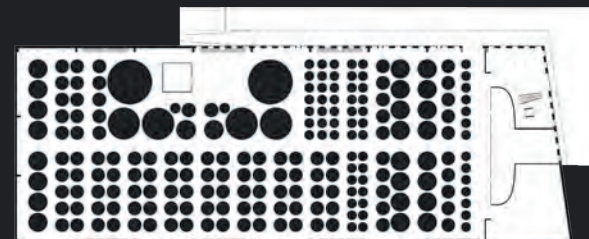
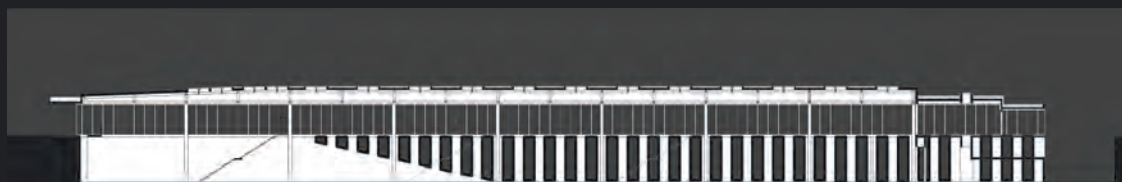

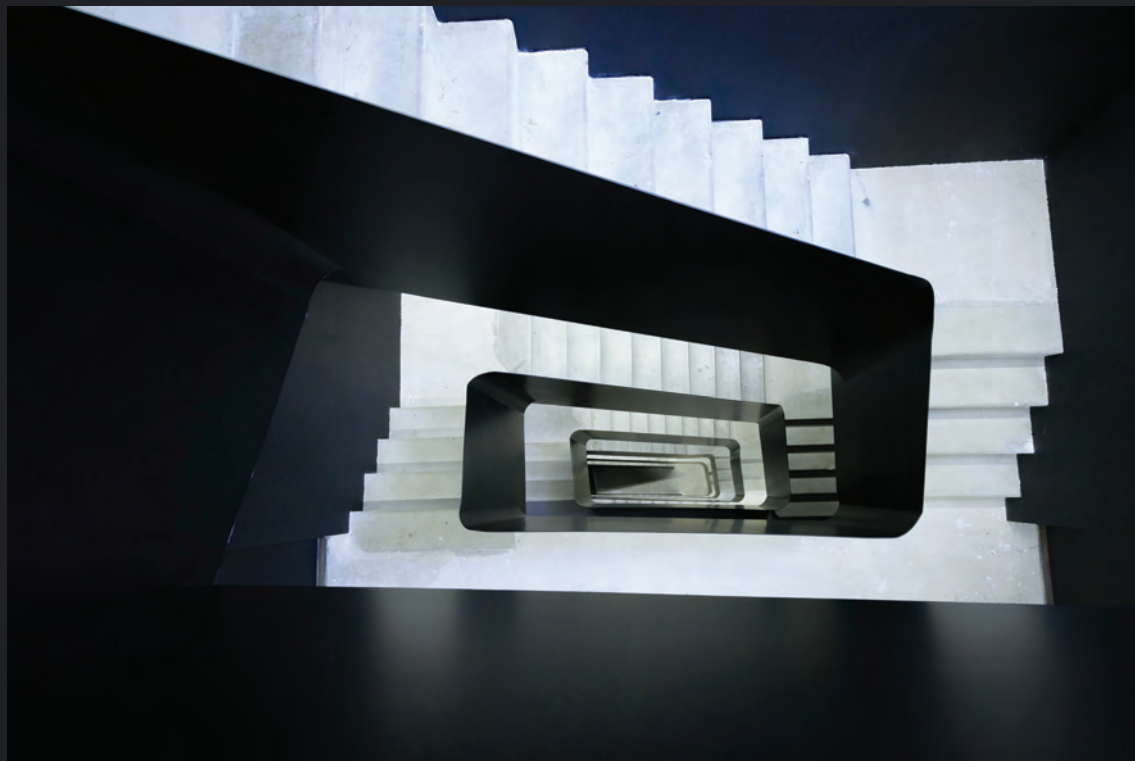

Siège social du Champagne Janisson *Verzenay*

ARCHITECTE : Giovanni Pace
MAÎTRE D'OUVRAGE : Manuel Janisson

LIEU : 6 bis, rue Procession, Verzenay, 51360

DATE DE RECEPTION : 2013

SURFACE UTILE : 1 935 m²

COUT DES TRAVAUX : 3 500 000 € HT





Maison des associations *Tiqueux*

ARCHITECTES : Jean-Philippe Thomas architectes
MAÎTRE D'OUVRAGE : Ville de Tiqueux

LIEU : Rue de la Croix Cordier, Tiqueux, 51430
DATE DE RECEPTION : 2007
SURFACE UTILE : 960 m²
COÛT DES TRAVAUX : 1 400 000 € HT



ARCHITECTES : Grzeszczak Rigaud Architectes
MAÎTRE D'OUVRAGE : SANEF

LIEU : Ormes, 51370
DATE DE RECEPTION : 2013
SURFACE UTILE : 2 100 m²
COÛT DES TRAVAUX :
Coût bâtiment seul : 4 100 000 € HT ;
coût aménagements extérieurs : 1 500 000 € HT

Écopôle *Ormes*

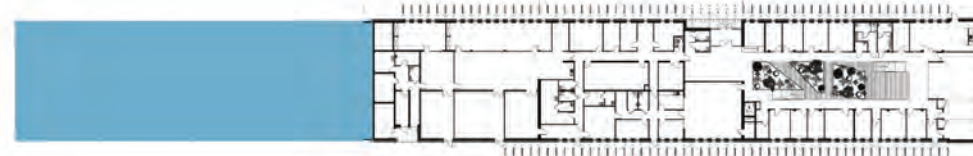



Maison Serre en ville *Reims*

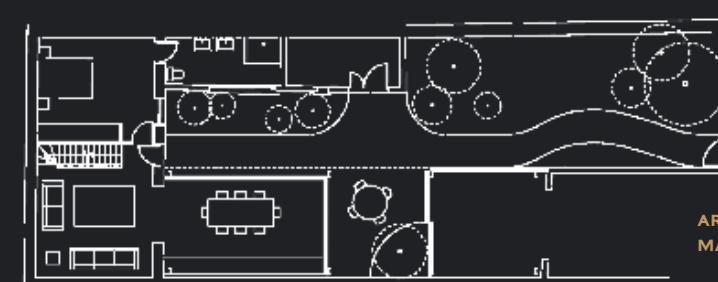

existant maison extension espace chauffé extension auvent extension jardin d'hiver existant garage

ARCHITECTES : Hérard & da Costa architectes
MAÎTRE D'OUVRAGE : privé

LIEU : 16 rue de Villedommange, Reims, 51100
DATE DE RECEPTION : 2013
SURFACE UTILE : 57 m²
COUT DES TRAVAUX : 42 000 € HT



Réhabilitation du quartier Orléans *Châlons-en-Champagne*

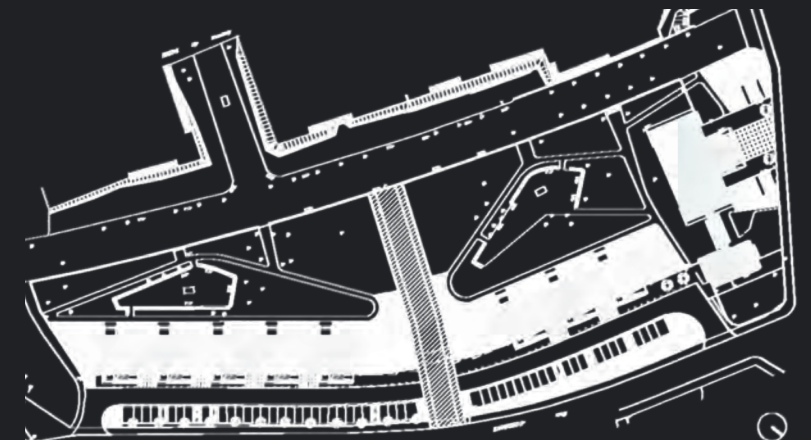

ARCHITECTES : Grzeszczak Rigaud Architectes
MAÎTRE D'OUVRAGE : Effort Rémois

LIEU : Châlons-en-Champagne, 51000
DATE DE RECEPTION : 2010
SURFACE UTILE : 16 900 m²
COUT DES TRAVAUX : 5 700 000 € HT



Résidence d'accueil Châlons-en- Champagne

ARCHITECTE : Michel Rolland
MAÎTRE D'OUVRAGE :
La Renaissance Immobilière Châlonnaise

LIEU : 43 boulevard Kennedy, Châlons-en-Champagne, 51000
DATE DE RECEPTION : 2012
SURFACE UTILE : 447 m²
COUT DES TRAVAUX : 1 088 652 € HT

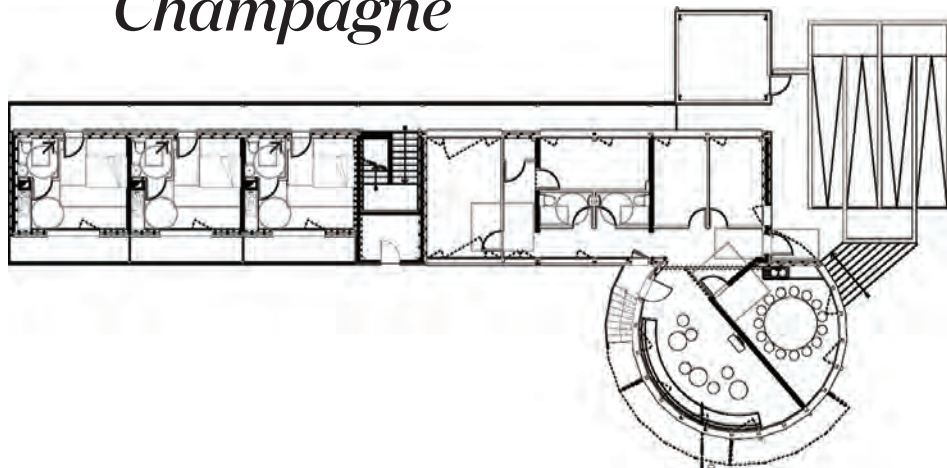

ARCHITECTE : Manière Mazocky
MAÎTRE D'OUVRAGE : Commune de Tauxières-Mutry

LIEU : 6 Rue des Closeraies, Tauxières-Mutry, 51150
DATE DE RECEPTION : 2013
SURFACE UTILE : 1 100 m²
COUT DES TRAVAUX : 1 750 000 € HT

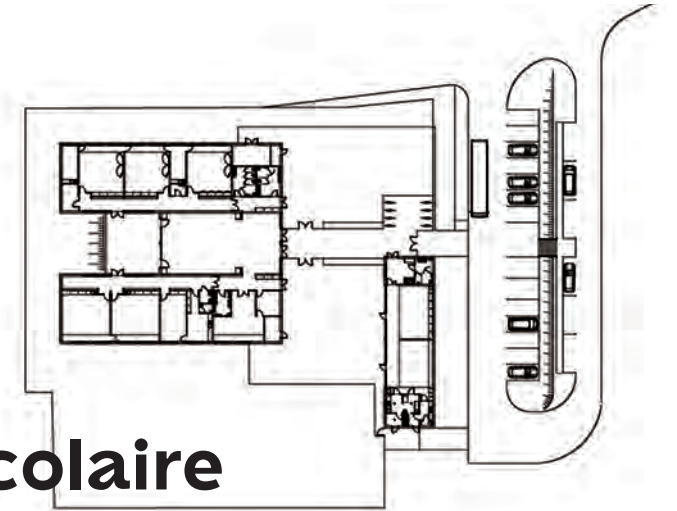

Groupe scolaire Tauxières-Mutry





Pôle d'excellence rurale Bouzy

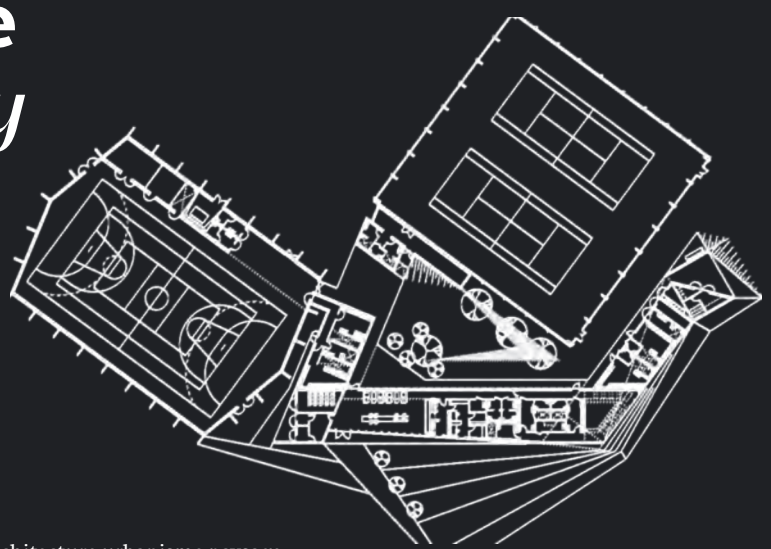

ARCHITECTES : BLP architecture urbanisme paysage
MAÎTRE D'OUVRAGE : Commune de Bouzy
LIEU : Rue Félix Fauré, Bouzy, 51150
DATE DE RECEPTION : 2012
SURFACE UTILE : 840 m²
COUT DES TRAVAUX : 1 600 000 € HT





Ehpad *Thiéblemont*

ARCHITECTES : Jean-Philippe Thomas Architectes
MAÎTRE D'OUVRAGE : Maison de retraite de Thiéblemont

LIEU : 1, rue Laurent Gérard, Thiéblemont-Farémont, 51300

DATE DE RECEPTION : 2013

SURFACE UTILE : 3 180 m²

COUT DES TRAVAUX : 5 430 671 € HT



Extension d'un pavillon *Germaine*

ARCHITECTES : Agence Geoffroy Architectes
MAÎTRE D'OUVRAGE : privé

LIEU : Rue des Hais, Germaine, 51160
DATE DE RECEPTION : 2012
SURFACE UTILE : 21 m²
COÛT DES TRAVAUX : 75 000 € HT

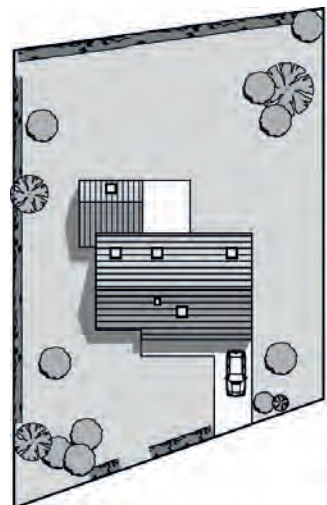

ARCHITECTES : P+S - Fabien Pace + Marina Sisombat
MAÎTRE D'OUVRAGE : Reims Métropole

LIEU : 30 rue de la cerisaie, Reims, 51100
DATE DE RECEPTION : 2013
SURFACE UTILE : 230 m²
COÛT DES TRAVAUX : 555 000 € HT

Coulée verte *Reims*





Patinoire Châlons-en- Champagne

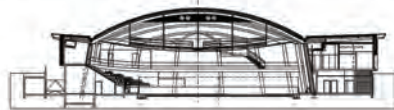
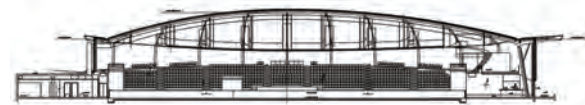
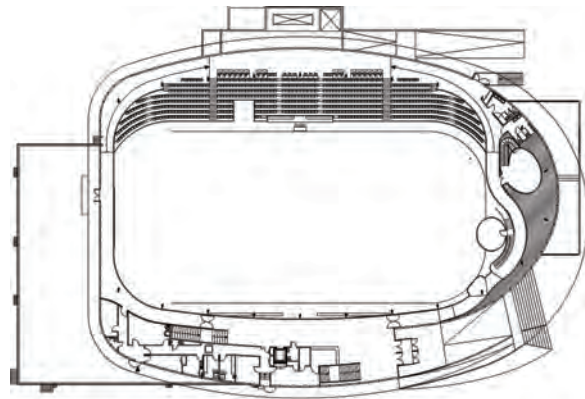

ARCHITECTES : Herault Arnod Architectes,
Patrick Planchon
MAÎTRE D'OUVRAGE : Communauté
d'agglomération de Châlons-en-Champagne

LIEU : 2 Rue Augustin Fresnel,
Châlons-en-Champagne, 51000
DATE DE RECEPTION : 2004
SURFACE UTILE : 4 510 m²
COUT DES TRAVAUX : 5 870 000 € HT

Renaissance d'une chapelle en habitation Vitry-le-François

ARCHITECTE : Céline Coudrot
MAÎTRE D'OUVRAGE : Famille Coudrot

LIEU : 1 bis rue du mouton,
Vitry-le-François, 51300
DATE DE RECEPTION : 2009
SURFACE UTILE : 185 m²
COUT DES TRAVAUX : 170 000 € HT

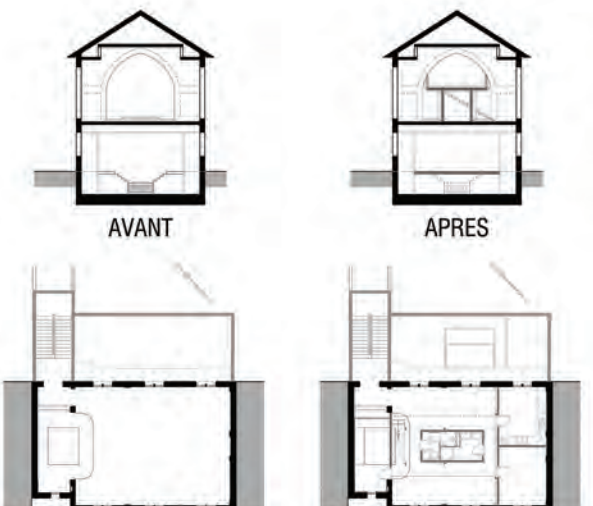

Gymnase Perrot

Châlons-en-Champagne

ARCHITECTE : Giovanni Pace
MAÎTRE D'OUVRAGE : Conseil Général de la Marne

LIEU : 1 Rue du Professeur Langevin, Châlons-en-Champagne, 51000
DATE DE RECEPTION : 2010
SURFACE UTILE : 1 924 m²
COUT DES TRAVAUX : 1 650 000 € HT

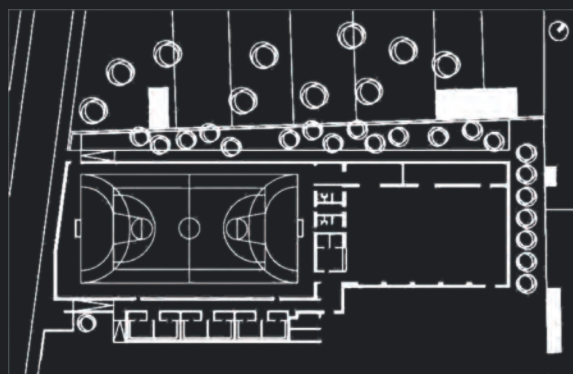



51 logements collectifs et locaux commerciaux *Reims*

ARCHITECTES : Jean-Philippe Thomas architectes
MAÎTRE D'OUVRAGE : Reims Habitat

LIEU : Rue Pierre Taittinger / avenue du Général
Eisenhower, Reims, 51100

DATE DE RECEPTION : 2013

SURFACE UTILE : 7 605 m²

COUT DES TRAVAUX : 7 243 000 € HT

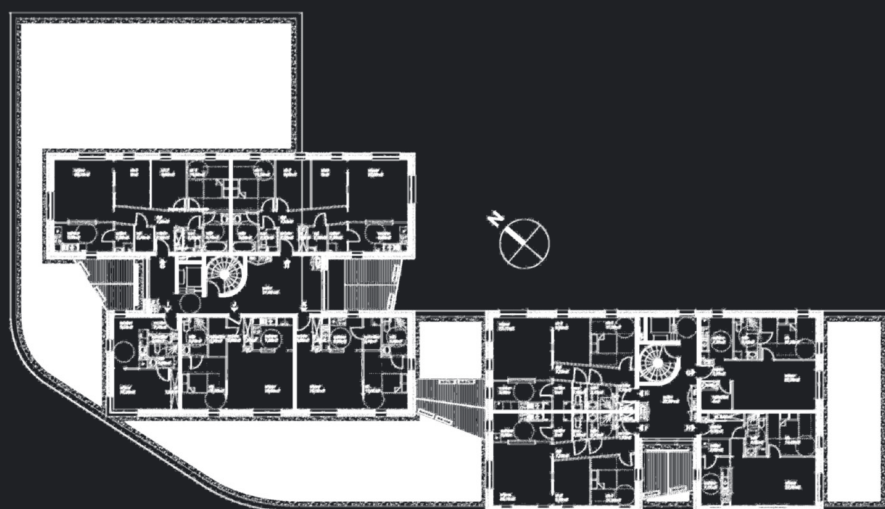

Extension d'une maison

Reims

ARCHITECTE : EGG architecture :
Audrey Jacquinot
MAÎTRE D'OUVRAGE : privé

LIEU : 281 avenue de Laon, Reims, 51100
DATE DE RECEPTION : 2012
SURFACE UTILE : 40 m²
COUT DES TRAVAUX : 110 000 € HT

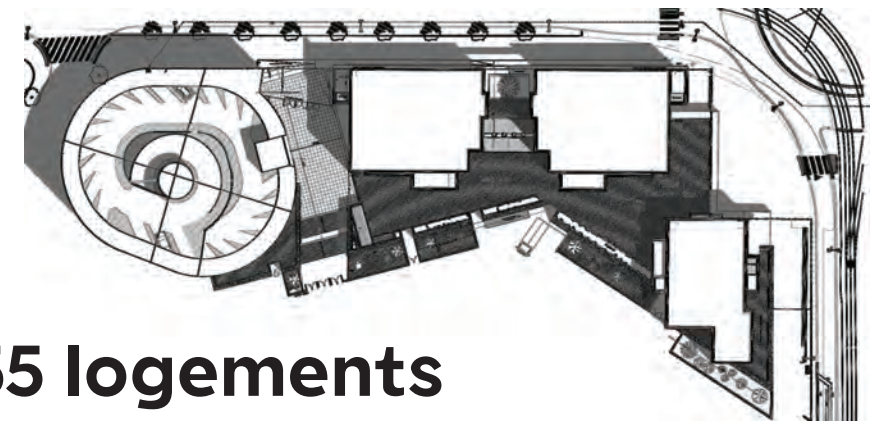

55 logements

Reims

ARCHITECTES : APO - François Wüstner
MAÎTRE D'OUVRAGE : Plurial l'Effort Rémois

LIEU : 44 -56, Avenue du Général Bonaparte, Reims, 51100
DATE DE RECEPTION : 2012
SURFACE UTILE : 22 903 m²
COUT DES TRAVAUX : 9 700 000 € HT

44 logements étudiants

Reims

ARCHITECTE : Giovanni Pace
MAÎTRE D'OUVRAGE : ACOBHA

LIEU : Rue Henri Royer, Reims, 51100
DATE DE RECEPTION : 2013
SURFACE UTILE : 2 553 m²
COUT DES TRAVAUX : 3 700 000 € HT





Collège Louis Pasteur *Suippes*

ARCHITECTES : Jean-Philippe Thomas architectes

MAÎTRE D'OUVRAGE : Conseil Général de la Marne

LIEU : Rue du collège, Suippes, 51600

DATE DE RECEPTION : 2011

SURFACE UTILE : 5 760 m²

COÛT DES TRAVAUX : 10 854 132 € HT





ARCHITECTE : Aurore Dudevant
MAÎTRE D'OUVRAGE : privé

DATE DE RECEPTION : 2013
SURFACE UTILE : 19 m²
COUT DES TRAVAUX : 46 700 € HT

Extension Mlle H *Reims*

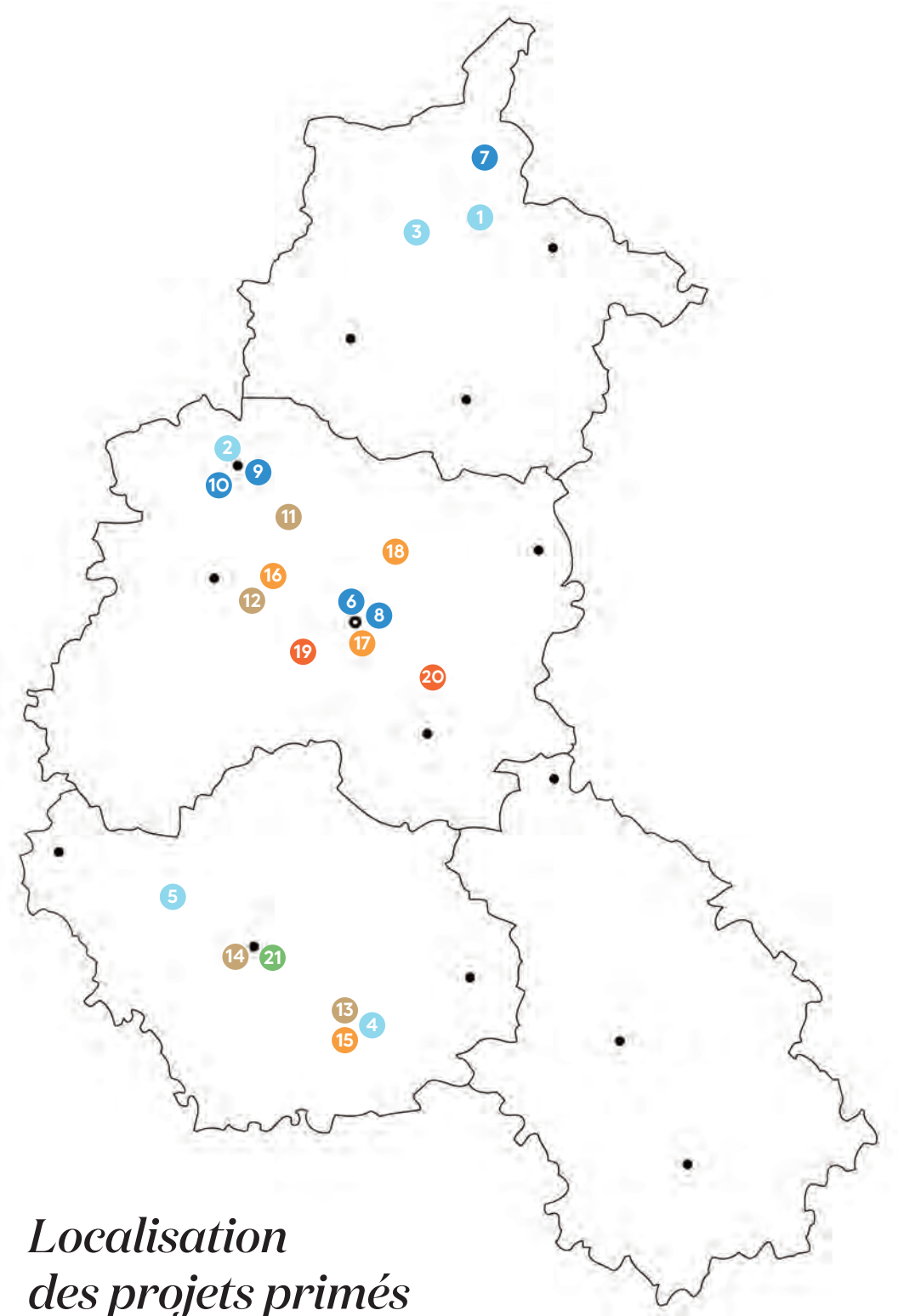

*Localisation
des projets primés*

*Projets primés
Habitat individuel*

Maison urbaine
Charleville-Mézières

1



Maison Serre en ville
Reims

2



Maison RO2C
Dommercy

3



Maison Nino
Gyé-sur-Seine

4



Extension
Romilly-sur-Seine

5



*Projets primés
Habitat collectif*

Quartier Orléans
Châlons-en-Champagne

6



Ehpad des Hauts-buttés
Monthermé

7



Logements
Châlons-en-Champagne

8



44 logements étudiants
Reims

9



51 logements collectifs
Reims

10



Projets primés
Lieux de travail

Siège social du Champagne
Janisson Verzenay 11



Centre de vignification
Oiry 12



Boulangerie
Neuville-sur-Seine 13



Chambre de commerce
et d'industrie *Troyes* 14



Salle polyvalente
Neuville-sur-Seine 15



Pôle d'excellence rurale
Bouzy 16



Gymnase du collège Perrot
Châlons-en-Champagne 17



Collège Louis Pasteur
Suippes 18



Projets primés Santé et social

Maison de santé
Châtillon-sur-Marne

19



Ehpad
Thiéblemont

20



Kiosque du parc des Moulins
Troyes

21



*Projet primé
Aménagement
extérieur*

Remerciements à l'ensemble
des architectes champardennais
qui ont participé au palmarès
« Architectures en Champagne-
Ardenne »:

Christophe Ballan
Emmanuel Camus
Jean-Marc Charlet
Francis Claudel
Christian Colomès
Frédéric Coqueret
Céline Coudrot
Natalina Da Costa
Frédéric Denisart
Murielle Dethou
Aurore Dudevart
Hervé Elleni
Didier Fevre
Bernard Figiel
Edwige Fortier
Jean-Luc Gaucher
Laure-Anne Geoffroy
Matthieu Geoffroy
Michel Grzeszczak
Frédéric Hérard
Audrey Jacquinot
Laurent Lacombe
Eric Lenoir
Laure Manière
Ludovic Mazocky
Virginie Moreira
Fabrice Nomdedeu
Fabien Pace
Giovanni Pace
Patrick Planchon
Frank Plays
Olivier Préaux
Marcello Ricchiero
Michel Rigaud
Michel Rolland
Guillaume Téton
Jean-Philippe Thomas
François Wüstner
Philippe Zulaica

Neuville-sur-Seine

Dommercy

Troyes

Monthermé

Suippes

Reims

Châlons-en-Champagne

Oiry

Gyé-sur-Seine

Verzenay

Romilly-sur-Seine

Châtillon sur Marne

Romilly-sur-Seine

Charleville-Mézières

DIRECTEUR DE PUBLICATION :
Alain Motto

CRÉDITS PHOTOS :

BLP
Honorine Carion
Jean-Marc Charlet
Colomès & Nomdedeu
Céline Coudrot
Fabrice Dehoche
Aurore Dudevart
Fevre et Gaucher
Geoffroy Architectes
Hérard & da Costa
Audrey Jacquinet
Fred Laures
Manière-Mazocky Architecture
Patrick Planchon
Frank Plays
Préaux-Dethou
Michel Rigaud
Michel Rolland
Philippe Ruault
Pascal Stritt
Antoine Taccetti
Jean-Philippe Thomas
Nicolas Waltefaugle
François Wüstner

COMITÉ DE RÉDACTION :
Jean-Marc Charlet
Kristiane Le Roy
Natalina Vieira da Costa

ONT ÉGALEMENT CONTRIBUTÉ AU PRÉSENT NUMÉRO :
Honorine Carion
Anne-Sophie Kehr
Laura Williams

ADMINISTRATION :
Vanessa Marquez

CONCEPTION GRAPHIQUE :
Émilie Rigaud

Suippes

Thiéblemont

Bouzy

Oiry

Thiéblemont

Charleville-Mézières

Reims

Troyes

Gyé-sur-Seine

Dommercy

Châlons-en-Champagne

Bouzy

Conseil Régional de l'Ordre des Architectes de Champagne-Ardenne :
68, rue Léon Bourgeois,
51000 Châlons-en-Champagne
Téléphone : 03 26 68 45 71
Email : croa.champagne-ardenne@wanadoo.fr
www.architectes.org

Verzenay

Neuville-sur-Seine

Dépôt légal : 1673 - 01/2015
Impression : La Nancéienne d'impression



Monthermé

Châtillon sur Marne